佛系揪團

Product Pitch｜PM 版簡報　預估時間：8–12 分鐘

NO PRESSURE DECISION

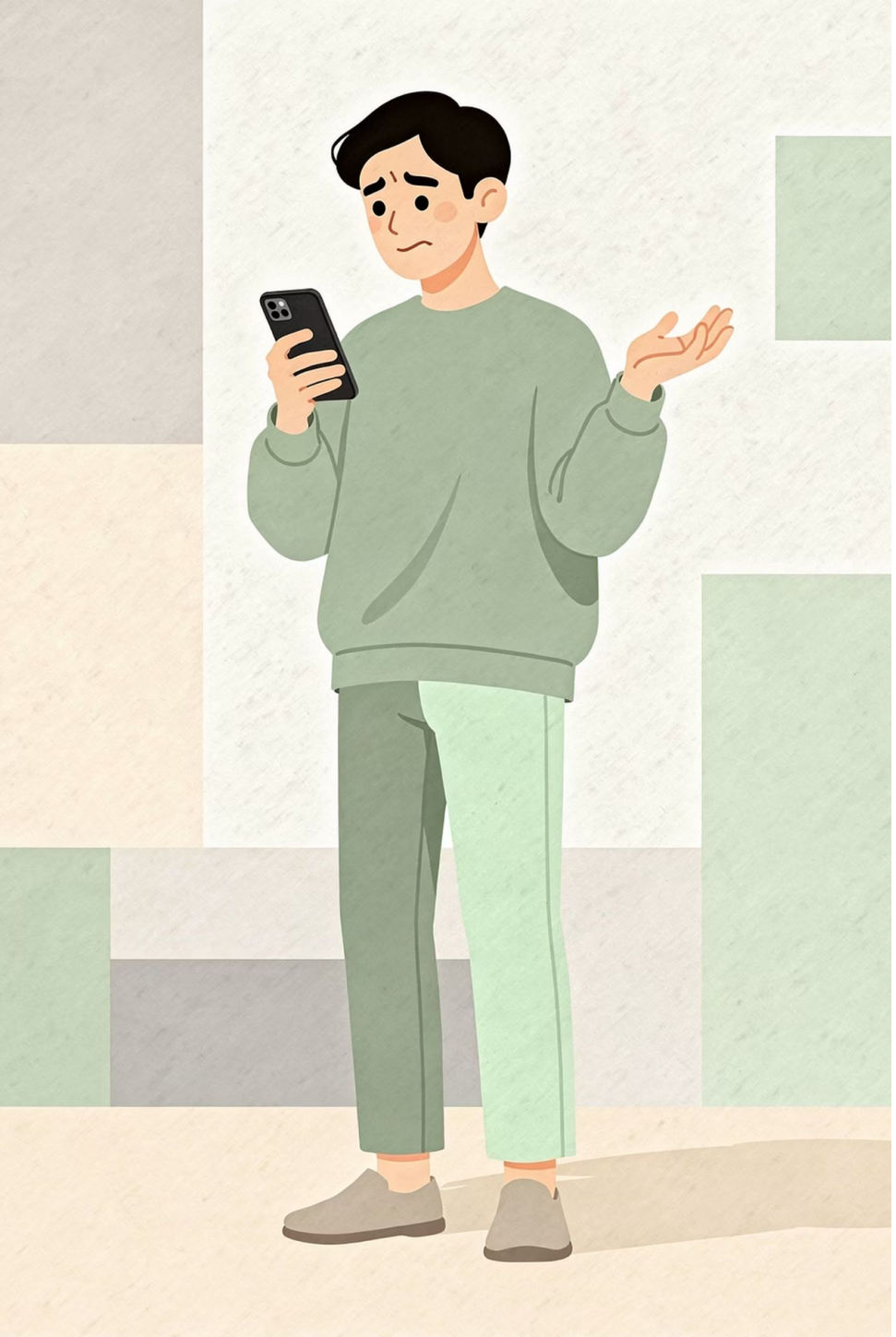

「今晚吃什麼？」

這看似簡單的問題，其實是一個每天都在上演、卻從未被解決的 **群體決策難題**。

> A：今晚吃什麼？
>
> B：都可以
>
> C：隨便
>
> D：我都行
>
> A：……

關鍵洞察：大部分人 **不想做決定**，但也 **不想承擔選錯的責任** 。這不是溝通問題，而是 **決策機制** 的問題。

市場現狀：所有工具都在逼你做決定

現有解法不是沒有，而是 **全都在增加決策壓力**，治標不治本。

現有解法	根本問題
Google Maps	資訊過載，200 間餐廳更難選
美食推薦網站	每個人喜好不同，推薦沒有參考性
轉輪盤 App	完全隨機，完全不考慮任何偏好
LINE 投票	必須有人先想好選項，責任沒有消失

⚠ **關鍵洞察：**仍然需要有人提出選項、有人承擔決定，所以大家最後還是只說「隨便。」

真正的問題是責任，不是選擇

當一個人主動提出餐廳，他其實同時承擔了三個隱形風險：

- 😬 選得不好被嫌
- 😒 有人根本不想吃
- 😩 之後都變成你決定

因此大多數人會選擇最安全的策略：**不表態。**

佛系揪團

你負責聚，我負責選。

一個全新概念：No Pressure Decision 不讓任何人背鍋，讓系統承擔選擇的責任。

60 秒完成群體決策

三個步驟，改變你們群組的決策遊戲規則。

Step 1｜選擇類別

🍖 正餐　🍢 小吃　🍰 甜點

選定大方向，其餘交給系統。

Step 2｜盲測投票

❤️ 喜歡　✖️ 不喜歡

不看別人怎麼選，誠實表達偏好。

Step 3｜倒數開獎 🎉

系統統計後公布結果，決策瞬間完成。

設計哲學：**不讓人思考、不讓人負責、讓系統做決定。**

核心技術①
系統自動生成選項

從「不知道吃什麼」直接跳到「選喜不喜歡」，繞過最痛苦的第一步。

使用者選類別後，系統從資料庫隨機抽出 **8 個選項**，例如選「正餐」：

- 🍜 牛肉麵
- 🍱 壽司
- 🍲 火鍋
- 🍝 義大利麵

每次隨機生成，保持新鮮感，有效避免決策疲勞。

核心技術② Pass & Play 盲測投票

所有人輪流操作 **同一支手機**，每人只看到食物選項，看不到任何人的投票結果。

👁️ 看不到他人投票

消除從眾效應

🛡️ 沒有群體壓力

真實偏好自然浮現

✅ 比公開投票更準確

結果更能反映所有人

ⓘ 傳統 LINE 公開投票容易造成「跟風效應」——佛系揪團的盲測機制從根本上解決這個問題，讓每一票都是真心話。

核心體驗：開獎動畫

把一個無聊的問題，變成一個小型派對

3 緊張期待中	2 所有人盯著螢幕
1 呼吸都屏住了	🎉 彩色紙花彈跳！

開獎動畫帶來 **期待感** × **儀式感** × **共同體驗**，讓「吃什麼」從群組裡最煩的問題，變成今晚的開場儀式。

技術架構一覽

輕量化設計，**無後端、零伺服器成本**，快速迭代部署。

層級	技術選型
Frontend	Blazor WebAssembly
UI 元件	MudBlazor
Logic	C# Dictionary
Data	JSON 靜態資料庫
Animation	CSS 動畫
Map	Google Maps URL
Deploy	GitHub Pages

零伺服器成本

純靜態部署，無需後端維護。

快速部署上線

GitHub Pages 一鍵更新。

全裝置可用

手機直接開啟，無需安裝 App。

未來發展藍圖

從一個 **決策工具** 出發，逐步演進為 **社交產品**。

1. **v1.1**
   線上多人投票
   突破單機限制
2. **v1.2**
   吃過紀錄
   避免重複踩雷
3. **v2.0**
   AI 偏好推薦
   越用越了解你
4. **v2.1**
   Google Places 串接
   即時餐廳資訊
5. **v3.0**
   商家合作
   廣告 + 曝光變現

最終目標：把吃飯決策，變成一種 **輕鬆、有趣的社交體驗** 。

Live Demo

現在讓我們直接操作一次完整流程！

選擇類別

由主持人選定今晚的餐飲類型。

每人輪流投票

Pass & Play，一人一輪，誠實滑。

倒數開獎

3、2、1——今晚吃這個！🎉

立即體驗：**/groupvote**

不要再為「吃什麼」吵架了

⚡ 更快

60 秒完成群體決策，不再耗時扯皮。

⚖️ 更公平

每一票都算數，沒有人需要背鍋。

🎉 更有趣

開獎儀式感讓吃飯變成一種共同期待。

> 當朋友都說「隨便」的時候，你需要 **佛系揪團**。